Cofinanciado por:

DESIGNAÇÃO DO PROJETO | Plano Integrado e Inovador de Combate ao Insucesso Escolar (PIICIE) da Comunidade Intermunicipal da Região de Aveiro - Educ@RA

CÓDIGO DO PROJETO | CENTRO-03-5266-FSE-000024

OBJETIVO PRINCIPAL | Promover o sucesso educativo dos alunos através da implementação de ações que potenciem a motivação para a aprendizagem, aquisição de conhecimentos, melhoria na comunicação verbal e escrita, cidadania ativa, criatividade e inovação. E, consequentemente, se traduzam numa melhoria dos indicadores relativos ao insucesso escolar e abandono escolar precoce.

REGIÃO DE INTERVENÇÃO | Região de Aveiro

ENTIDADE BENEFICIÁRIA | Comunidade Intermunicipal da Região de Aveiro

DATA DA APROVAÇÃO | 21/05/2018

DATA DE INÍCIO | 01/02/2019

DATA DE CONCLUSÃO | 31/12/2022

CUSTO TOTAL ELEGÍVEL | 3.385.595,26€

APOIO FINANCEIRO DA UNIÃO EUROPEIA | 2.877.755,97€

APOIO FINANCEIRO PÚBLICO NACIONAL/REGIONAL | 507.839,29€

OBJETIVOS, ATIVIDADES E RESULTADOS ESPERADOS

Este projeto assume-se como um programa de intervenção na promoção do sucesso escolar, cujas atividades propostas pretendem dar enfoque à relação entre três intervenientes: família, escola e comunidade.

Constituído por sete atividades de âmbito Intermunicipal (abaixo descritas), cuja intervenção incide sobre áreas da educação diversas como a ciência, tecnologia, robótica e programação, ação social, psicologia e terapia da fala. Para que o seu impacto tenha os resultados esperados, é fundamental a aposta no trabalho em rede entre a Comunidade Intermunicipal da Região de Aveiro (CIRA), os municípios, os agrupamentos de escolas (AE) e outros stakeholders.
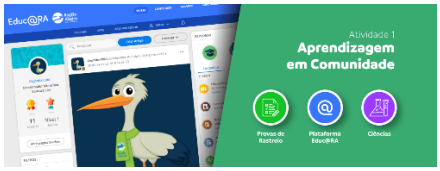
Constituem ainda parte deste programa mais duas Atividades: a Atividade 8 de âmbito estritamente Municipal (desenhado por e para cada um dos 11 municípios da CIRA) e ainda a Atividade 9 - Observatório de Educação e Formação não Superior da Região de Aveiro (Observatório), que dada a sua importância para o futuro da Educação na Região de Aveiro, consta de um relatório separado.